

DISCARICA RSNP
RIVERSO S.p.A.
Comune di
CARBONIA

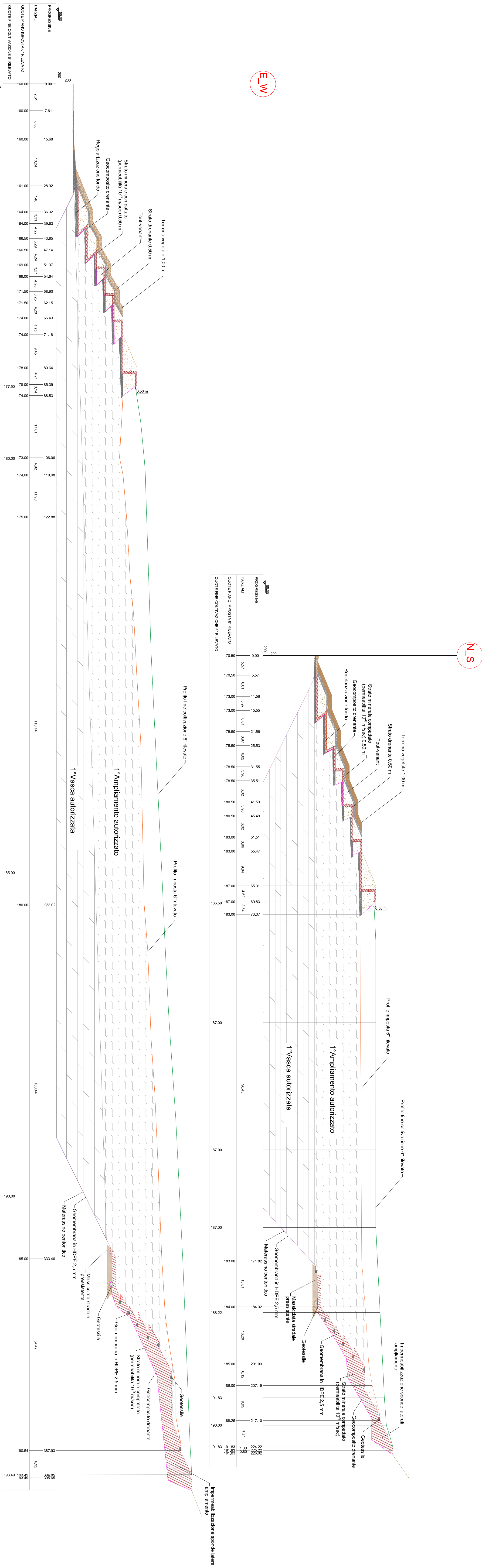

ORIENTAMENTO

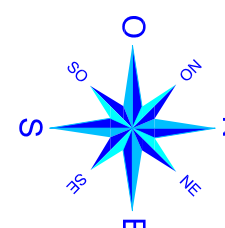
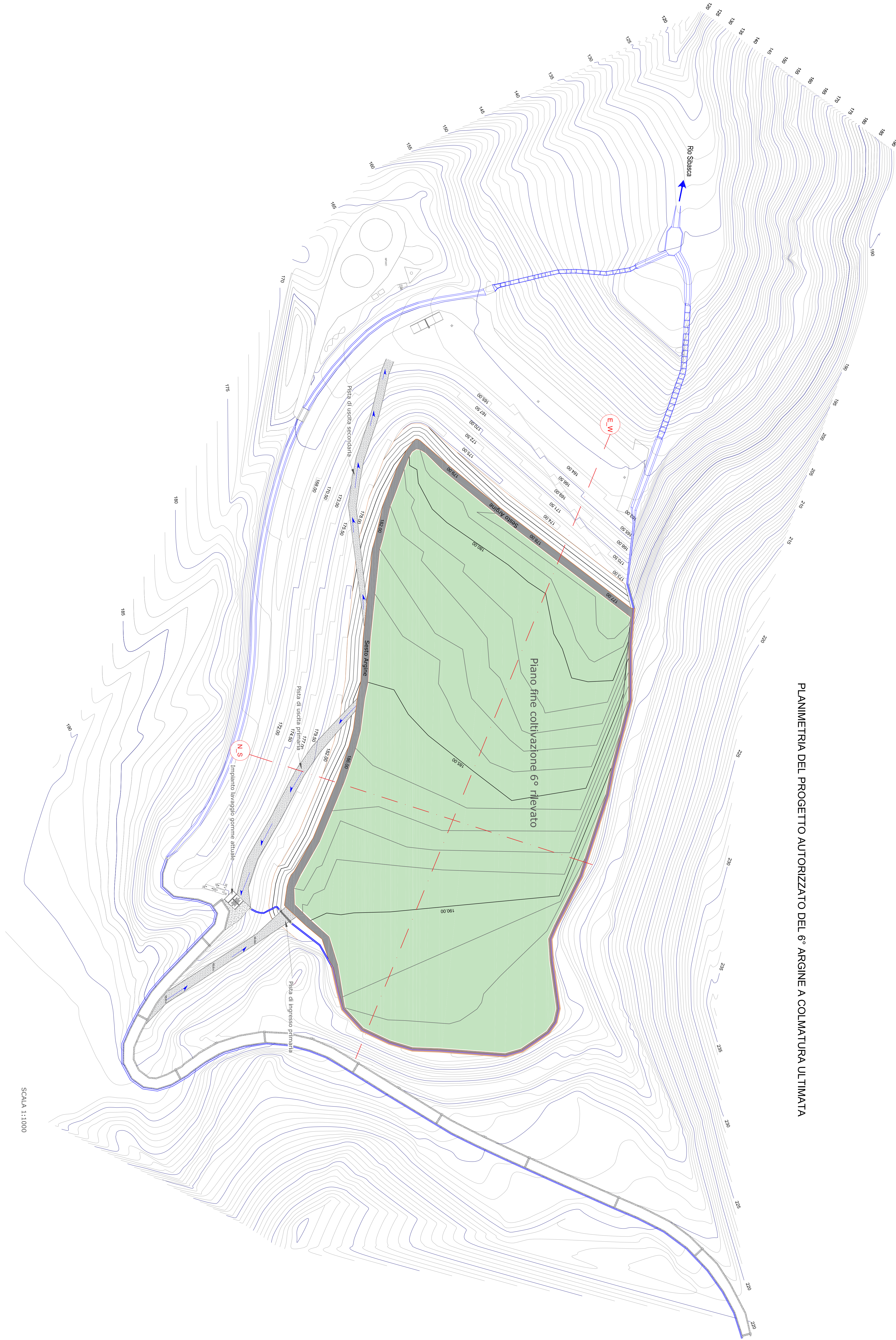

PLANIMETRIA DEL PROGETTO AUTORIZZATO DEL 6° ARGINE A COLUMATURA ULTIMATA



SCALA 1:1000

 Regione Autonoma della Sardegna Provincia di Sud Sardegna COMUNE DI CARBONIA		
VERIFICA DI ASSOGGETTABILITA' ALLA V.I.A. REGIONALE		
Allegato B1 - Punto 8 - lettera u)		
Modifiche e estensioni di cui all'allegato A1 già autorizzato		
AMPLAMENTO DISCARICA (6° e 7° argine di sopraelevazione) PER RIFIUTI SPECIALI NON PERICOLOSI IN LOCALITA' SERRA SCRIEDDUS COMUNE DI CARBONIA (Sud Sardegna)		
Il PropONENTE:		
RIVERSO		Firma e timbro
Sede Legale: Via Praga, 10 - 09012 Carbonia (CA) 09012 Carbonia (CA) - 09012 Carbonia (CA)		
I Progettisti:		Firma e timbro
Studio Topografico Rilievo Topografico Aprile 2024		Scopo: 1:1000 Data: Aprile 2024
Forma: AO		Obiettivo: Fornitura di elementi valutativi alla richiesta delle volumetrie In progetto, non concessa in 1° istanza, per rendere disponibili alla produzione (ENEL Produzione S.p.A.)
Sede: Via Praga, 10 - 09012 Carbonia (CA) 09012 Carbonia (CA) - 09012 Carbonia (CA)		
Sede: Via Praga, 10 - 09012 Carbonia (CA) 09012 Carbonia (CA) - 09012 Carbonia (CA)		